EG 445 Gott des Himmels und der Erden

Alle Kombinationen möglich

Mel.: H. Albert, Satz: Andreas Jahn

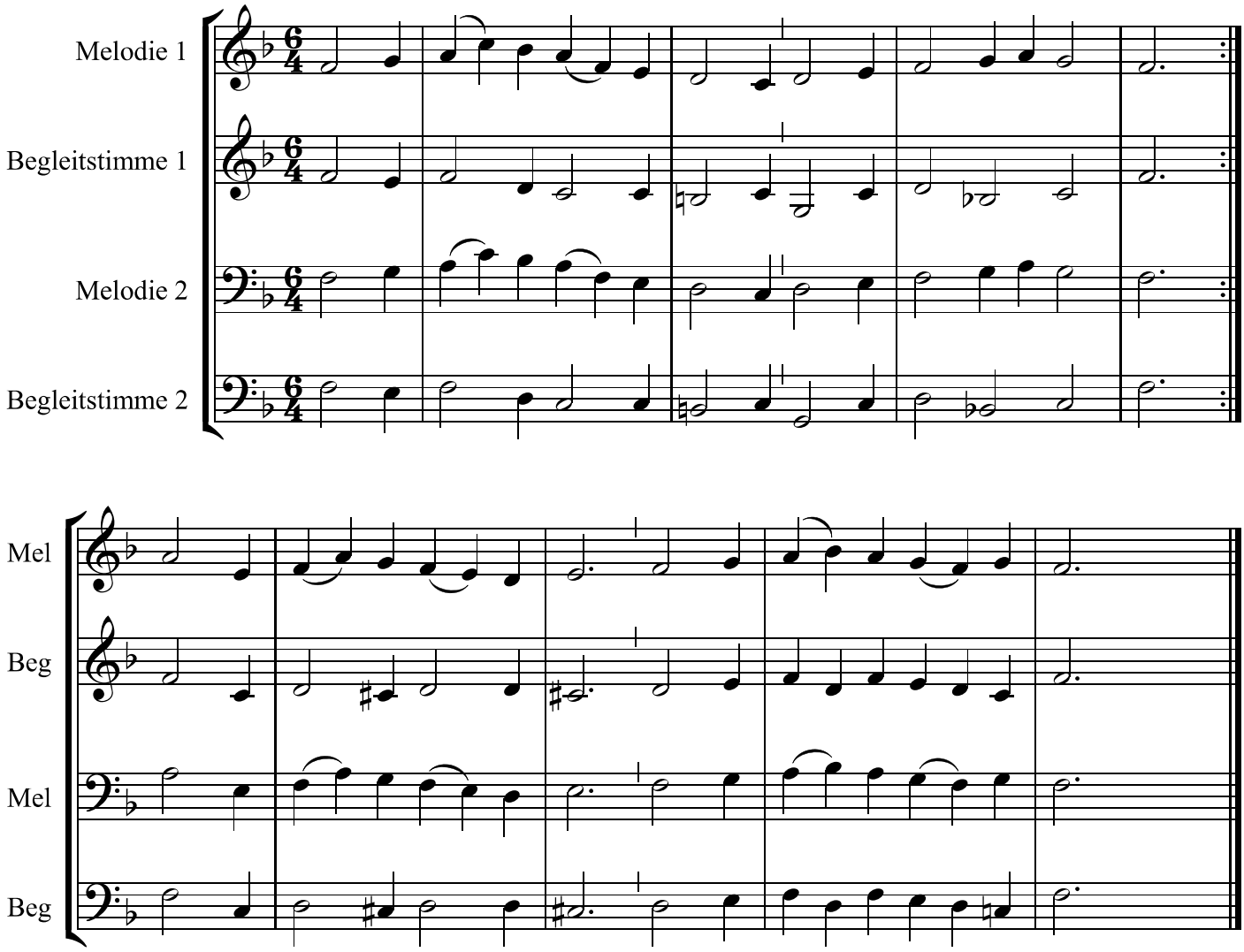

Copyright © Andreas Jahn 2020